



Superior Suite (38 m²) Isel

südseitig mit Blick auf den Gletscherfluss Isel und die Lienzer Dolomiten



	Ab 1 Nacht		Ab 3 Nächte	
	2 Personen	1 Person	2 Personen	1 Person
Sommer 09.05.2024-30.09.2024 24.05.2025-30.09.2025	€ 299,00	€ 209,00	€ 289,00	€ 199,00
Winter 07.12.2024-19.12.2024 06.01.2025-16.03.2025	€ 289,00	€ 215,00	€ 269,00	€ 185,00
Weihnachten/Silvester 20.12.2024-05.01.2025 Mindestaufenthalt: 5 Nächte	€ 320,00	€ 220,00		
Herbst 01.10.2024-06.12.2024 Hotel geschlossen 03.11-22.11.2024	€ 265,00	€ 195,00		
Frühling 23.04.2024-08.05.2024 *31.03.2025-23.05.2025	€ 250,00 *€ 260,00	€ 155,00		

Die Preise verstehen sich in Euro pro Zimmer und pro Nacht, inklusive Frühstück.

**Änderungen vorbehalten*

Ortstaxe von € 2,00 pro Person und Nacht wird separat verrechnet. (ab 15 Jahren)

Alle Zimmer sind ausgestattet mit: Badewanne, Dusche, separatem WC, TV, Tablet, Safe, Minibar, Kaffeemaschine, Föhn und Bademantel sowie teilweise mit Bidet

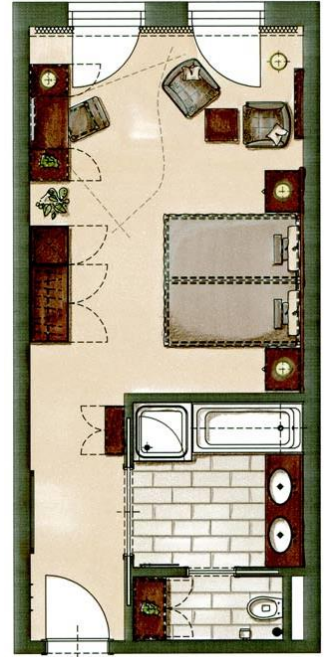

<p>Aufzahlung Kinder: 3-6 Jahre € 40,00 pro Nacht mit Frühstück* 7-12 Jahre € 75,00 pro Nacht mit Frühstück* ab 13 Jahren € 100,00 pro Nacht mit Frühstück* Saison Frühling/Herbst; Kinder bis 10 Jahre kostenlos* <i>*(Gültig bei zwei Vollzahlern und Unterbringung der Kinder im Elternzimmer mit Zusatzbett)</i></p> <p>Restaurant geschlossen (Nur Frühstück verfügbar): 31.03.2025 - 17.04.2025</p> <p>Hotel geschlossen: 01.04.2024 - 23.04.2024 03.11.2024 - 22.11.2024 16.03.2025 - 30.03.2025</p> <p>Aufzahlung Halbpension: 5-Gang Menü € 49,00 pro Person/Tag 4-Gang Menü € 45,00 pro Person/Tag <i>Die Halbpension muss mindestens 1 Tag vorher gebucht werden.</i></p> <p>Tiefgaragenstellplatz: € 10,00 pro Nacht € 7,00 für Direktbucher</p>	<p>Aufzahlung für Hunde: € 29,00 pro Hund und Tag (ohne Futter)</p> <p>Late Check-out: € 80,00 pro Zimmer bis 15.00 Uhr € 100,00 pro Zimmer bis 18.00 Uhr</p> <p>Early Check-in: € 100,00 pro Zimmer ab 10.00 Uhr</p> <p><i>Weihnachts- und Silvesterspecial:</i></p> <p>24. & 25.12. 2024 Galamenü & Aperitiv: € 79,00 pro Person und Tag Galamenü, Aperitiv, 1 Flasche Weißwein, 1 Flasche Rotwein & Wasser € 260,00 für 2 Personen und Tag</p> <p>31.12.2024 Silvesterabend: Galamenü, Aperitiv & Mitternachtsbuffet: € 169,00 pro Person Galamenü, Aperitiv, Mitternachtsbuffet, 1 Flasche Weißwein, 1 Flasche Rotwein, Wasser & 1 Flasche Champagner um Mitternacht: € 549,00 für 2 Personen</p>
--	---